



centroauditivo campos

**Convertimos tu edad en descuento.**  
en la compra de tu 2º audífono\*

**65 = 65**  
años % dto.

Paseo de la Victoria, 29 · 957 29 37 16 | 602 482 771  
+INFO: centroauditivocampos.es

\*Oferta válida para audífonos de gama Alta o Premium. La edad reflejada en el anuncio es un ejemplo, descuento aplicable a cualquier edad. Si sólo necesita 1 audífono el descuento aplicado será de la mitad de su edad. Promoción no acumulable.

#TeHacemosOírBien



*Ortopedia*  
*Aeropuerto*

www.ortopediaaeropuerto.com



# SANICOR

**Marcamos la diferencia**

CENTRAL

Avda. Aeropuerto 19, local

SUCURSAL

Avda. Arroyo del Moro 1



**«Acabar con los falsos mitos sobre las revisiones de próstata incrementará la detección precoz del cáncer y su curación»**

El doctor Álvarez Kindelán ha señalado que este tumor constituye la tercera causa de muerte por cáncer en el hombre por detrás de los de pulmón y de colon. Su incidencia aumenta con la edad, diagnosticándose más de 1.200.000 casos en el mundo, más de la mitad en mayores de 70 años.

(sigue en la página 2)

**SIN DUDA, EL CENTRO DEPORTIVO MÁS FAMILIAR DE CÓRDOBA**



**HIDROSPORT**  
www.hidroportcordoba.es



# NOTICIA DE PORTADA

## «Acabar con los falsos mitos sobre las revisiones de próstata incrementará la detección precoz del cáncer y su curación»

Es el tumor más frecuente en varones, pero tiene muy buen pronóstico gracias al diagnóstico en fases tempranas y a los distintos tratamientos quirúrgicos y médicos

REDACCIÓN

Existen muchos falsos mitos sobre las revisiones de próstata “con los que hay que acabar, lo que incrementará la detección precoz y curación del cáncer al acudir más hombres a los controles periódicos”, según ha destacado el jefe de servicio de Urología del Hospital Quirónsalud Córdoba, José Álvarez Kindelán, que ha insistido en que se trata del tumor más frecuente en los varones, “pero presenta muy buen pronóstico, gracias al diagnóstico en fases tempranas y a los distintos tratamientos quirúrgicos y médicos”.

**Una vez detectada la enfermedad, se estudia para determinar la probabilidad de que el cáncer esté acotado en el interior de la próstata o que haya invasión local extra prostática o incluso riesgo de metástasis**

El doctor Álvarez Kindelán ha señalado que este tumor constituye la tercera causa de muerte por cáncer en el hombre por detrás de los de pulmón y de colon. Su incidencia aumenta con la edad, diagnosticándose más de 1.200.000 casos en el mundo, más de la mitad en mayores de 70 años. En España se diagnostican más de 33.000 casos al año y en la provincia de Córdoba se registraron más de 500 en 2020, según la Sociedad Andaluza de Oncología Médica (SAOM).

Por tanto, resulta fundamental y decisivo, según el especialista, establecer el diagnóstico cuanto antes. El 99% de los casos se desarrolla a partir de las células glandulares de la próstata y se denominan adenocarcinomas, que pueden tener tres tipos de crecimiento, local, linfático y hematógeno. En el primer caso se expande por fuera de la cápsula prostática si no es tratado a tiempo, pudiendo afectar a órganos vecinos como la vejiga y el recto. La diseminación linfática puede expandirlo a ganglios cercanos y la hematógena es la responsable de la aparición de metástasis que afectan fundamentalmente al hueso.

El doctor Álvarez Kindelán ha insistido en que el temor a la revisión retrasa



la detección de este tumor, “nos encontramos muchos pacientes que tienen miedo de acudir al urólogo y no hay que temer las visitas al especialista pues las pruebas no son molestas y apenas invasivas, se trata de un trámite sencillo muy beneficioso para la salud del varón”. En este sentido, ha señalado que todos los hombres mayores de 50 años deben ir a revisión al menos una vez al año y si hay algún familiar afectado, se deben comenzar las revisiones a los 45 años.

En las consultas de revisión se hacen preguntas básicas de salud prostática sobre la calidad de la micción. El tacto de la próstata buscando signos palpables de la enfermedad, una prueba que no es dolorosa, y, sobre todo, la determinación en sangre de la proteína PSA (antígeno prostático específico) ayudan a determinar la necesidad de hacer una biopsia de la próstata en busca de un cáncer sospechoso. La realización actual de pruebas como la resonancia prostática multiparamétrica “nos ayudan a decidir con mayor

precisión la necesidad de la biopsia, por lo que podrá evitarse en muchos casos”, según ha afirmado el especialista.

Una vez detectada la enfermedad, se estudia para determinar la probabilidad de que el cáncer esté acotado en el interior de la próstata o que haya invasión local extra prostática o incluso riesgo de metástasis. La diseminación metastásica se estudia mediante TAC para la afectación visceral y ganglionar, mientras que la gammagrafía ósea determina si hay afectación en el hueso. Existen actualmente pruebas radiológicas y de medicina nuclear muy precisas para la detección de la metástasis, como el PET-TAC.

### Alta probabilidad de curación

El doctor Álvarez Kindelán ha recalcado que “en la actualidad la probabilidad de curar la enfermedad localizada es altísima e igualmente el tratamiento para los casos avanzados es de gran eficacia, proporcionando una supervivencia global de muchos años”.

La enfermedad localizada se podrá curar con cirugía convencional abierta o robótica “manteniendo siempre las premisas de curación, continencia urinaria y posibilidad de mantener relaciones sexuales con o sin tratamiento, si la edad y la situación previa lo permite”. Otras alternativas curativas son la radioterapia o la braquiterapia, aunque siempre en personas mayores de 70 años o a quienes no pueda practicarse cirugía.

La enfermedad avanzada o metastásica se tratará con terapia de deprivación androgénica (ADT), provocando la supresión de la testosterona en el cuerpo, lo que determina que se frene la enfermedad al menos varios años en la mayoría de los casos. La investigación es “vital, con el desarrollo de nuevas moléculas que mejoran y prolongan la supervivencia, cronificando la enfermedad”, ha asegurado el doctor, incluso en el caso de resistencia a la terapia de supresión de la testosterona.

CHASTANG  
**VENDE**  
www.inmobiliariachastang.com  
605 829 454 / 650 413 015



📍 ZONA MIRABUENO

📏 150 m<sup>2</sup>

🛏️ 2,3 Y 4

🛁 2 Y 3







## Servicio de Medicina Nuclear

En el Hospital Quirónsalud Córdoba ponemos a tu disposición a profesionales de prestigio y la tecnología más avanzada en nuestro **nuevo Servicio de Medicina Nuclear**. Un servicio orientado a la excelencia en el cuidado de la salud de los cordobeses, en un entorno hospitalario seguro.

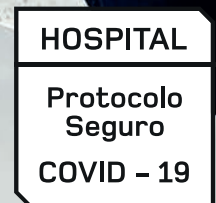

Accede online a tus resultados y gestiona tus citas en el área **"Mi Quirónsalud"** de [quironsalud.es](http://quironsalud.es), o en nuestra **App**.

Hospital  **quirónsalud**  
Córdoba

# SUMARIO

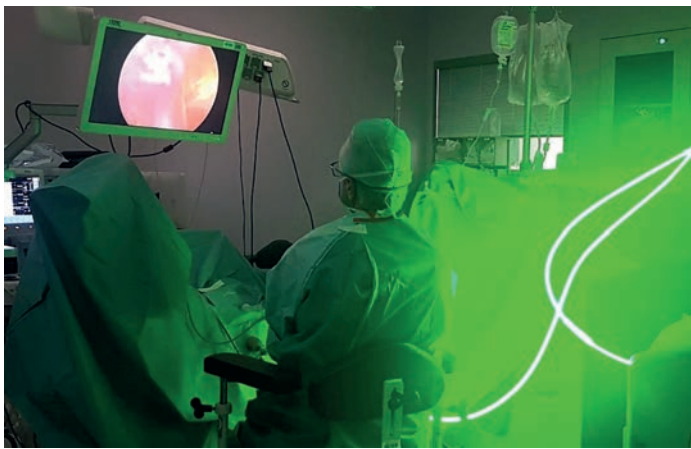

«ACABAR CON LOS FALSOS MITOS SOBRE LAS REVISIONES DE PRÓSTATA INCREMENTARÁ LA DETECCIÓN PRECOZ DEL CÁNCER Y SU CURACIÓN»..... 2

FUNDACIÓN HOGAR RENACER PRESENTA SU NUEVO PROYECTO..... 6

FARMACIAS DE GUARDIA..... 8



HORACIO PIJUÁN GONZÁLEZ, NUEVO DIRECTOR GERENTE DEL HOSPITAL SAN JUAN DE DIOS.....10

HOSPITAL REINA SOFÍA E IMIBIC AVANZAN EN EL USO DE INTELIGENCIA ARTIFICIAL Y TRASPLANTE HEPÁTICO.....11

EL HOSPITAL QUIRÓNSALUD CÓRDOBA OBTIENE LA CERTIFICACIÓN DE LA AGENCIA DE CALIDAD SANITARIA DE ANDALUCÍA EN NIVEL 'ÓPTIMO'.....12

AUTOEXPLORACIÓN, USO DE PROTECCIÓN SOLAR Y GAFAS DE SOL CLAVES PARA HACER FRENTE AL MELANOMA.....14

EDITA: JCHR EDICIONES (JAVIER CHASTANG ROLDÁN) DIRECTOR-GERENTE: JAVIER CHASTANG ROLDÁN REDACCIÓN Y MAQUETACIÓN: ÓSCAR CÓRDOBA COLABORAN: ANA CABELLO (REDACCIÓN) DEPARTAMENTO COMERCIAL: JAVIER CHASTANG ROLDÁN ADMINISTRACIÓN: MARÍA JESÚS CÓRDOBA DIRECCIÓN: C/ TERUEL, 4, PORTAL 2, 3º D. 14012 - CÓRDOBA TELÉFONO: 605 829 454 (ATENCIÓN AL LECTOR Y DEPARTAMENTO COMERCIAL) BUZÓN DE SUGERENCIAS: INFO@CORDOBASANA.ES BUZÓN DE DIRECCIÓN: JAVIERCHASTANG@GMAIL.COM WEB: WWW.CORDOBASANA.ES DEPÓSITO LEGAL: CO-92-2015



## DÍAS DE SALUD INTERNACIONALES EN JULIO

28	29	30	1	2	3	4
5	6	7	8 DÍA MUNDIAL DE LA ALERGIA	9	10	11
12	13 DÍA MUNDIAL DEL TDAH	14	15	16	17	18
19	20	21	22	23	24	25
26	27	28 DÍA MUNDIAL DE LA HEPATITIS	29	30	31	1

## LA FRASE DEL MES

«Una respuesta insolente de una persona educada es una mala señal.»

HIPÓCRATES

# TRAZOS

TU ESTUDIO DE COCINAS  
EN CÓRDOBA

957 356 828
www.trazoscocinas.es
Avda. Escritor Conde de Zamora, 10 Local 2



# CHASTANG **VENDE**



 **CERRO MURIANO**

 **87 m2**  **3**  **2** +   

[www.inmobiliariachastang.com](http://www.inmobiliariachastang.com)  
605 829 454 / 650 413 015

  
**CHASTANG**  
INMOBILIARIA

dra. **paloma ojel**  
CLÍNICA DE MEDICINA ESTÉTICA

Tu clínica de confianza en  
Medicina Estética Facial, Corporal y Láser

*Cuidamos de tu imagen,  
Cuidamos de tu salud*

Calle Bailarina Anna Pavlova S/N  
(Esq. Avnd, Cañito Bazán). 14011 Córdoba  
957 047 124 · 635 344 336

[clinicapalomaojel.com](http://clinicapalomaojel.com)   





# INFORMACIÓN

## Fundación Hogar Renacer presenta su nuevo proyecto

FUNDACIÓN HOGAR RENACER

La Fundación Pía Autónoma Hogar Renacer se dedica desde hace treinta y cinco años al tratamiento integral y especializado de adicciones, así como de las enfermedades psiquiátricas asociadas.

Su actividad se desarrolla bajo el patronazgo del Obispado de Córdoba que ejerce la presidencia, el Movimiento de Cursillos de Cristiandad y Cáritas Diocesana. Comenzó su andadura prestando atención a personas con escasos recursos económicos que padecían problemas derivados del consumo de alcohol y otras sustancias. Actualmente, proporciona asistencia médica, psicológica, psiquiátrica y social a cualquiera que lo necesite, con el fin de conseguir su plena recuperación y reinserción.

Las instalaciones más antiguas de Hogar Renacer presentan deficiencias estructurales tales que no admiten ni aconsejan nuevas reformas. Por este motivo, urge la necesidad de sustituir las actuales instalaciones del Hogar dotando a la Fundación de los medios físicos necesarios y acordes a la calidad asistencial y a las nuevas normativas de aplicación, permitiendo la adecuada y digna atención a las personas que nos necesiten.

El nuevo proyecto HOGAR RENACER consiste en la construcción de un edificio de dos plantas en la zona del patio principal en el que se distribuyen las nuevas habitaciones (32 plazas), así como la rehabilitación de espacios destinados a zonas comunes. También se contempla la demolición de las instalaciones obsoletas y la nueva ordenación del patio principal con adecuación de los espacios exteriores y la mejora de la conexión entre edificios.

Hemos establecido un programa de obras que permita la continuidad de la actividad de la Fundación durante la



construcción de las nuevas instalaciones.

Asimismo, «Hogar Renacer» refuerza con este proyecto su compromiso con el medio ambiente, aprovechando las cubiertas de sus edificios para instalar 140 paneles fotovoltaicos que, utilizando la energía gratuita e inagotable del sol, cubrirán la mayor parte de la electricidad que la Fundación necesita en su actividad diaria.

Además del ahorro económico de electricidad, se evitará la emisión de 20 toneladas de CO<sub>2</sub> cada año a la atmósfera, lo que equivaldría a plantar 2000 árboles cada año.

Gracias a la generosidad de artistas como Lya, Paco Montalvo, Niño Seve, Ana Jiménez, Marina y Rafa Espino que han participado en el videoclip que hoy presentamos, idea original de Queco, con su canción «Me puse en tu lugar» esperamos despertar vuestro interés por

colaborar con esta obra necesaria y costosa para asistir a personas que tanto lo necesitan.

Os invitamos a ayudarnos en la construcción de esta obra necesaria. La Fundación pondrá a vuestra disposición toda la información que deseéis y los medios previstos para colaborar.

Proyecto Nuevo Hogar Renacer



Videoclip



### PARA COLABORAR

Puedes colaborar:

- **BIZUM.** Tica en Hacer donativo o frase equivalente de tu aplicación bancaria. Introduce nuestro código 38082.
- **Realizando domiciliación periódica.** Póngase en contacto con la Fundación en el teléfono 957.237388
- **Transferencia bancaria :**
  - CajaSur ES36 0237 0210 30 9163216807.
  - LA CAIXA: ES52 2100 8713 7723 00031133.

Tratamiento integral de los trastornos por consumo de alcohol y otras adicciones

### ÁREAS ASISTENCIALES

- ✓ Tratamiento médico
- ✓ Tratamiento psiquiátrico
- ✓ Tratamiento psicológico
- ✓ Intervención social

### EN MODALIDAD

- ✓ De ingreso: Unidad de desintoxicación
- CLÍNICA RENACER
- ✓ Ambulatorio
- ✓ Asistencia diaria supervisada



### OTROS SERVICIOS

- ✓ Terapias de grupo
- ✓ Terapia familiar
- ✓ Control de tóxicos
- ✓ Test de Alcholema
- ✓ Dispensación de fármacos aversivos de acción prolongada

Primera consulta GRATUITA

¡CUENTA CON NOSOTROS!

C/ Juan Felipe Vilela, 22  
Córdoba (Zona Zoco)

957 237 388

info@fhrenacer.org

fhrenacer.org





# Dr. Tomás Páez



CENTRO DENTAL Y ESTÉTICA  
**JESÚS MARÍA**

**TU SONRISA,**  
NUESTRA MEJOR CARTA  
DE PRESENTACIÓN



**DIAGNÓSTICO Y TRATAMIENTOS  
PERSONALIZADOS**  
CONSULTA GRATUITA

**957 48 12 31**

c/ Jesús María, 6, 4º-5 (Junto a Tendillas) | 14003 Córdoba  
[centrodentaljesusmaria.es](http://centrodentaljesusmaria.es) | [centrodentaljesusmaria@gmail.com](mailto:centrodentaljesusmaria@gmail.com)

Especialistas:

IMPLANTOLOGÍA Y ESTÉTICA DENTAL  
**Dr. Tomás Páez**

ODONTOLOGÍA GENERAL Y PERIODONCIA  
**Dr. Ramón Gallego**

ODONTOLOGÍA GENERAL Y ENDODONCIA  
**Dra. Lourdes Palacios**

ORTODONCIA  
**Dra. Margarita Acedo**

MEDICINA ESTÉTICA  
**Dr. José María Cabrera**

SEDACIÓN CONSCIENTE  
**Médicos anestesiólogos S.L.**



# FARMACIAS DE GUARDIA

## DE LUNES A VIERNES

### FARMACIA DE GUARDIA EN HORARIO DE 9:30 DE LA MAÑANA A 22:00 DE LA NOCHE

LUCANO, 17	ZONA CASCO ANTIGUO	JUNTO A PLAZA 'EL POTRO'
CONDE DE GONDOMAR, 2 (ESQUINA TENDILLAS)	ZONA CENTRO	PLAZA DE LAS TENDILLAS (CENTRO)
MÁRMOL DE BAÑUELOS, 4	ZONA CENTRO	FARMACIA EL GLOBO (ESQUINA A ALFONSO XIII)
AVDA. RONDA TEJARES, 2	ZONA CENTRO	ESQUINA CON PLAZA DE COLÓN
CONCEPCIÓN, 6	ZONA CENTRO	FARMACIA CONCEPCIÓN (FRENTE A BERSHKA)
AVDA. DE MEDINA AZAHARA, 29	ZONA CIUDAD JARDÍN	ESQUINA A ALCALDE SÁNZ NOGUER
CONCEPCIÓN, 14	ZONA CENTRO	
RODRÍGUEZ MARÍN, 8	ZONA CENTRO	FARMACIA DE LA ESPARTERÍA (PRÓXIMA AL AYUNTAMIENTO)
HISTORIADOR JAÉN MORENTE, 4	ZONA VIRGEN DE FÁTIMA	TRAS LA PRISIÓN PROVINCIAL
ISLA DE HIERRO, 4	ZONA NOREÑA	ESQUINA CALLE ISLA FORMENTERA
CARRETERA TRASSIERRA, 41	ZONA FIGUEROA-TRASSIERRA	GLORIETA HIPERCOR
DOLORES IBARRURI, 5	ZONA TABLERO BAJO	FARMACIA PRYCA SIERRA (JUNTO A CARREFOUR SIERRA)
AVDA. DE LAS OLLERÍAS, 11	ZONA CENTRO	ESQUINA A CUESTA DE SAN CAYETANO
GLORIETA AMADORA ESQUINA ISLA FORMENTERA	ZONA ARROYO DEL MORO	FRENTE A MERCADONA
INFANTA DOÑA MARÍA, 5	ZONA CIUDAD JARDÍN	FRENTE IGLESIA LA INMACULADA
GONZALO XIMENEZ DE QUESADA, 19	ZONA CIUDAD JARDÍN	ESQUINA CON ANTONIO MAURA
AVDA. DEL 28 DE FEBRERO, 4	ZONA CARLOS III-SAGUNTO	FRENTE AL AMBULATORIO BENITO DE BAÑOS
CRUZ CONDE, 21	ZONA CENTRO	ESQUINA A RONDA DE LOS TEJARES
JEREZ, 1	ZONA SECTOR SUR	JUNTO AL AMBULATORIO
CARRETERA DE TRASSIERRA, 38	ZONA FIGUEROA-TRASSIERRA	FRENTE BAR PIREO
AVDA. JESÚS RESCATADO, S/N	ZONA A. BARCELONA-CTRA. MADRID	MERCADO DEL MARRUBIAL
JOSÉ M <sup>º</sup> MARTORELL, 4	ZONA CIUDAD JARDÍN	FRENTE AL MACDONALD DEL ZOCO
AVDA. DE AMÉRICA, 3	ZONA CENTRO	JUNTO AL AMBULATORIO
ISLA ALEGRAZA, 10	ZONA NOREÑA	JUNTO SUPERMERCADO PIEDRA DE AVDA. ISLA FUERTEVENTURA
LOPE DE HOCES, 7	ZONA PASEO DE LA VICTORIA	ESQ. PASEO DE LA VICTORIA - JUNTO A LA ZONA
HUERTA DEL RECUERO S/N	ZONA NOREÑA	FARMACIA NOREÑA - JUNTO A ARROYO DEL MORO
CINCO CABALLEROS, 9	ZONA CARLOS III-SAGUNTO	
ESPEJO BLANCAS, 2	ZONA SANTA ROSA-VALDEOLLEROS	ESQUINA ALMOGÁVARES (JUNTO AL AMBULATORIO)
AVDA. DEL BRILLANTE, 58	ZONA BRILLANTE	FARMAUTO
GRAN VÍA PARQUE, 59	ZONA CIUDAD JARDÍN	ESQUINA A AVENIDA AEROPUERTO
SAGUNTO, 13	ZONA CARLOS III-SAGUNTO	JUNTO CENTRO SALUD DE LEPANTO
AVDA. ALMOGÁVARES, 46	ZONA SANTA ROSA-VALDEOLLEROS	JUNTO A PARADA TAXI VALDEOLLEROS
FELIPE MELLIZO CUADRADO LOCAL 4 Y 5	ZONA NOREÑA	JUNTO A DEZA
AVDA. BARCELONA ESQ. A PLATERO S. CRUZ	ZONA A. BARCELONA-CTRA. MADRID	
AVDA. VIRGEN DE LOS DOLORES, 23	ZONA PARQUE CRUZ CONDE	EXPLANADA - JUNTO A PARQUE INFANTIL
MURCIA, 4	ZONA A. BARCELONA-CTRA. MADRID	ENTRE AVDA. BARCELONA Y RONDA DE LA MANCA
FRANCISCO PIZARRO, 8	ZONA FUENSANTA	JUNTO AL AMBULATORIO - PLAZA DE LA JUVENTUD
AVDA. GRAN CAPITÁN, 21	ZONA CENTRO	JUNTO AL CORTE INGLES
AVDA. REPÚBLICA ARGENTINA, 12	ZONA CIUDAD JARDÍN	PABELLONES MILITARES (JUNTO A ESQUINA MEDINA AZAHARA)
AVDA. VIRGEN DE FÁTIMA, 9	ZONA VIRGEN DE FÁTIMA	
DAMASCO, 21	ZONA CIUDAD JARDÍN	ESQUINA A AVDA. DEL AEROPUERTO
MANUEL DE FALLA, 6	ZONA BRILLANTE	JUNTO CAMPING DEL BRILLANTE

## DOMINGOS

### FARMACIA DE GUARDIA EN HORARIO DE 9:30 DE LA MAÑANA A 22:00 DE LA NOCHE

LUCANO, 17	ZONA CASCO ANTIGUO	JUNTO A PLAZA 'EL POTRO'
MÁRMOL DE BAÑUELOS, 4	ZONA CENTRO	FARMACIA EL GLOBO (ESQUINA A ALFONSO XIII)
DOLORES IBARRURI, 5	ZONA TABLERO BAJO	FARMACIA PRYCA SIERRA (JUNTO A CARREFOUR SIERRA)
CARRETERA DE TRASSIERRA, 38	ZONA FIGUEROA-TRASSIERRA	FRENTE BAR PIREO
AVDA. JESÚS RESCATADO, S/N	ZONA A. BARCELONA-CTRA. MADRID	MERCADO DEL MARRUBIAL
AVDA. DE AMÉRICA, 3	ZONA CENTRO	JUNTO AL AMBULATORIO
CINCO CABALLEROS, 9	ZONA CARLOS III-SAGUNTO	
AVDA. DEL BRILLANTE, 58	ZONA BRILLANTE	FARMAUTO
GRAN VÍA PARQUE, 59	ZONA CIUDAD JARDÍN	ESQUINA A AVENIDA AEROPUERTO
AVDA. ALMOGÁVARES, 46	ZONA SANTA ROSA-VALDEOLLEROS	JUNTO A PARADA TAXI VALDEOLLEROS
AVDA. BARCELONA ESQ. A PLATERO S. CRUZ	ZONA A. BARCELONA-CTRA. MADRID	
AVDA. REPÚBLICA ARGENTINA, 12	ZONA CIUDAD JARDÍN	PABELLONES MILITARES (JUNTO A ESQUINA MEDINA AZAHARA)

### FARMACIA DE GUARDIA EN HORARIO DE DE 22:00 DE LA NOCHE A 9:30 DEL DIA SIGUIENTE

AVDA. JESÚS RESCATADO, S/N	ZONA A. BARCELONA-CTRA. MADRID	MERCADO DEL MARRUBIAL
GRAN VÍA PARQUE, 59	ZONA CIUDAD JARDÍN	ESQUINA A AVENIDA AEROPUERTO

## SÁBADOS

### FARMACIA DE GUARDIA EN HORARIO DE 9:30 DE LA MAÑANA A 22:00 DE LA NOCHE

LUCANO, 17	ZONA CASCO ANTIGUO	JUNTO A PLAZA 'EL POTRO'
MÁRMOL DE BAÑUELOS, 4	ZONA CENTRO	FARMACIA EL GLOBO (ESQUINA A ALFONSO XIII)
CONCEPCIÓN, 6	ZONA CENTRO	FARMACIA CONCEPCIÓN (FRENTE A BERSHKA)
AVDA. DE MEDINA AZAHARA, 29	ZONA CIUDAD JARDÍN	ESQUINA A ALCALDE SÁNZ NOGUER
CONCEPCIÓN, 14	ZONA CENTRO	
RODRÍGUEZ MARÍN, 8	ZONA CENTRO	FARMACIA DE LA ESPARTERÍA (PRÓXIMA AL AYUNTAMIENTO)
HISTORIADOR JAÉN MORENTE, 4	ZONA VIRGEN DE FÁTIMA	TRAS LA PRISIÓN PROVINCIAL
CARRETERA TRASSIERRA, 41	ZONA FIGUEROA-TRASSIERRA	GLORIETA HIPERCOR
DOLORES IBARRURI, 5	ZONA TABLERO BAJO	FARMACIA PRYCA SIERRA (JUNTO A CARREFOUR SIERRA)
AVDA. DE LAS OLLERÍAS, 11	ZONA CENTRO	ESQUINA A CUESTA DE SAN CAYETANO
INFANTA DOÑA MARÍA, 5	ZONA CIUDAD JARDÍN	FRENTE IGLESIA LA INMACULADA
GONZALO XIMENEZ DE QUESADA, 19	ZONA CIUDAD JARDÍN	ESQUINA CON ANTONIO MAURA
JEREZ, 1	ZONA SECTOR SUR	JUNTO AL AMBULATORIO
CARRETERA DE TRASSIERRA, 38	ZONA FIGUEROA-TRASSIERRA	FRENTE BAR PIREO
AVDA. JESÚS RESCATADO, S/N	ZONA A. BARCELONA-CTRA. MADRID	MERCADO DEL MARRUBIAL
JOSÉ M <sup>º</sup> MARTORELL, 4	ZONA CIUDAD JARDÍN	FRENTE AL MACDONALD DEL ZOCO
AVDA. DE AMÉRICA, 3	ZONA CENTRO	JUNTO AL AMBULATORIO
LOPE DE HOCES, 7	ZONA PASEO DE LA VICTORIA	ESQ. PASEO DE LA VICTORIA - JUNTO A LA ZONA
HUERTA DEL RECUERO S/N	ZONA NOREÑA	FARMACIA NOREÑA - JUNTO A ARROYO DEL MORO
CINCO CABALLEROS, 9	ZONA CARLOS III-SAGUNTO	
AVDA. DEL BRILLANTE, 58	ZONA BRILLANTE	FARMAUTO
GRAN VÍA PARQUE, 59	ZONA CIUDAD JARDÍN	ESQUINA A AVENIDA AEROPUERTO
SAGUNTO, 13	ZONA CARLOS III-SAGUNTO	JUNTO CENTRO SALUD DE LEPANTO
AVDA. ALMOGÁVARES, 46	ZONA SANTA ROSA-VALDEOLLEROS	JUNTO A PARADA TAXI VALDEOLLEROS
FELIPE MELLIZO CUADRADO LOCAL 4 Y 5	ZONA NOREÑA	JUNTO A DEZA
AVDA. BARCELONA ESQ. A PLATERO S. CRUZ	ZONA A. BARCELONA-CTRA. MADRID	
AVDA. VIRGEN DE LOS DOLORES, 23	ZONA PARQUE CRUZ CONDE	EXPLANADA - JUNTO A PARQUE INFANTIL
MURCIA, 4	ZONA A. BARCELONA-CTRA. MADRID	ENTRE AVDA. BARCELONA Y RONDA DE LA MANCA
FRANCISCO PIZARRO, 8	ZONA FUENSANTA	JUNTO AL AMBULATORIO - PLAZA DE LA JUVENTUD
AVDA. GRAN CAPITÁN, 21	ZONA CENTRO	JUNTO AL CORTE INGLES
AVDA. REPÚBLICA ARGENTINA, 12	ZONA CIUDAD JARDÍN	PABELLONES MILITARES (JUNTO A ESQUINA MEDINA AZAHARA)
AVDA. VIRGEN DE FÁTIMA, 9	ZONA VIRGEN DE FÁTIMA	
DAMASCO, 21	ZONA CIUDAD JARDÍN	ESQUINA A AVDA. DEL AEROPUERTO
MANUEL DE FALLA, 6	ZONA BRILLANTE	JUNTO CAMPING DEL BRILLANTE
CARRETERA DEL AEROPUERTO KM 4,250 (N-437)	ZONA AEROPUERTO	GLORIETA JUNTO AL SUPERMERCADO PIEDRA

### FARMACIA DE GUARDIA EN HORARIO DE DE 22:00 DE LA NOCHE A 9:30 DEL DIA SIGUIENTE

AVDA. JESÚS RESCATADO, S/N	ZONA A. BARCELONA-CTRA. MADRID	MERCADO DEL MARRUBIAL
GRAN VÍA PARQUE, 59	ZONA CIUDAD JARDÍN	ESQUINA A AVENIDA AEROPUERTO

### FARMACIA DE GUARDIA EN HORARIO DE DE 22:00 DE LA NOCHE A 9:30 DEL DIA SIGUIENTE

AVDA. JESÚS RESCATADO, S/N	ZONA A. BARCELONA-CTRA. MADRID	MERCADO DEL MARRUBIAL
GRAN VÍA PARQUE, 59	ZONA CIUDAD JARDÍN	ESQUINA A AVENIDA AEROPUERTO

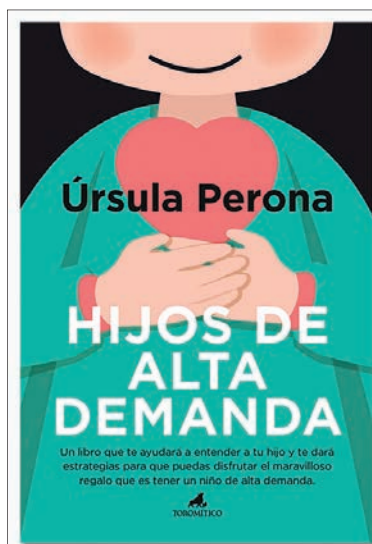

Si sospechas que tu hijo es un NIÑO DE ALTA DEMANDA este libro te ayudará a conocer por qué tú hijo se comporta así y cuales son sus necesidades reales, para que vivas una crianza más tranquila y respetuosa con tu hijo.

Más información en la web de Toromítico:







# DIONI BARRERA

## PELUQUEROS

«Conocemos la importancia de verse bien cada día, y más aún en momentos especiales, por eso, desde «diseño capilar» ponemos toda nuestra profesionalidad a su servicio» Dioni Barrera

# I BARRERA

## PELUQUEROS



«DISEÑO CAPILAR»  
ALONSO EL SABIO, 4 (FRENTE AL  
COLEGIO EL CARMEN). CÓRDOBA  
T. 957 782 388. M. 610 751 173

DIONI BARRERA PELUQUERÍA  
CRONISTA SALCEDO HIERRO, 6.  
CÓRDOBA.  
T. 957 486 591

info@dionibarrera.com · [dionibarrera.com](http://dionibarrera.com)



# INFORMACIÓN EN BUENAS MANOS

## Horacio Pijuán González, nuevo director gerente del Hospital San Juan de Dios

En los últimos años su trayectoria ha estado vinculada al sector privado, donde ha desarrollado proyectos en el Grupo Empresarial Electromédico (GEE), una empresa de tecnología sanitaria líder en España

REDACCIÓN

La Orden Hospitalaria de San Juan de Dios ha nombrado a Horacio Pijuán González como director gerente de su hospital en Córdoba.

Horacio Pijuán es licenciado en Derecho por la Universidad de Córdoba y máster en Dirección General de Empresas por la Universidad de Toulouse y Máster en Economía de la Salud y Organizaciones Sanitarias por la Escuela Andaluza de Salud Pública (EASP).

**El nuevo director gerente del Hospital San Juan de Dios de Córdoba ha desempeñado toda su trayectoria profesional en el ámbito sanitario**

El nuevo director gerente del Hospital San Juan de Dios de Córdoba ha desempeñado toda su trayectoria profesional en el ámbito sanitario, comenzando la misma en el Hospital Infanta Margarita de Cabra donde desempeñó el puesto de Director de Gestión Económica. Más tarde, se incorporó al Hospital Universitario Reina Sofía por oposición y allí desempeñó las



funciones de Director de Gestión y posteriormente de Director de la Plataforma Logística Sanitaria de Córdoba. En su última etapa en el Servicio Andaluz de Salud (SAS), prestó servicios como Director General de Gestión Económica y Servicios.

En los últimos años su trayectoria ha estado vinculada al sector privado, donde ha desarrollado proyectos en el Grupo Empresarial Electromédico (GEE), una empresa de tecnología sanitaria líder en España.

Durante su carrera ha participado en la implementación de proyectos de ámbito regional y nacional relacionados con la organización regional de los laboratorios clínicos, la puesta en marcha de las plataformas logísticas de contratación del SAS, proyectos de implemen-

tación de alta tecnología en el ámbito de la Oncología y de la imagen diagnóstica.

tación de alta tecnología en el ámbito de la Oncología y de la imagen diagnóstica.

Para Horacio Pijuán este cargo supone «un gran reto como cordobés y como profesional de la gestión sanitaria». El nuevo gerente asegura que lo asume como un «proyecto de ciudad y que tiene la responsabilidad, junto con el conjunto de magníficos profesionales del centro, de poner en valor la excelente capacidad clínica y humana que existe en el Hospital, bajo la seña de identidad de San Juan de Dios».

**Para Horacio Pijuán este cargo supone «un gran reto como cordobés y como profesional de la gestión sanitaria»**

En este sentido, explica Pijuán, su intención es «potenciar los valores de humanización y calidez en la atención al paciente, al mismo tiempo que la excelencia clínica con la que cuentan, tanto los profesionales como el propio centro, en lo relativo a innovación tecnológica e infraestructuras. En definitiva, mostrar que el Hospital San Juan de Dios de Córdoba es un hospital con alma».

## CHASTANG VENDE



ARRUZAFILLA

115m<sup>2</sup> 4 2 +

www.inmobiliariachastang.com  
605 829 454 / 650 413 015

CHASTANG  
INMOBILIARIA



# Hospital Reina Sofía e IMIBIC avanzan en el uso de inteligencia artificial y trasplante hepático

La Fundación Mutua Madrileña financiará un nuevo proyecto, seleccionado en la XVIII Convocatoria de Ayudas a la Investigación

REDACCIÓN

Los profesionales del Hospital Universitario Reina Sofía y del Instituto Maimónides de Investigación Biomédica (IMIBIC) seguirán avanzando en la investigación del empleo de inteligencia artificial en el trasplante hepático gracias a una beca concedida por la Fundación Mutua Madrileña en su XVIII Convocatoria Anual de Ayudas

**El estudio lo realiza el grupo GC18 de investigación traslacional en cirugía del trasplante de órganos sólidos**

a la Investigación en Salud. Concretamente, la financiación será de 30.000 euros y el objetivo principal del estudio es aprender a seleccionar en tiempo real el mejor receptor de una lista de espera de trasplante de hígado en función de las características del donante en asistolia, manteniendo los principios de



equidad, justicia y eficiencia que rigen las listas de espera. En el proyecto participarán los 24 centros de trasplante hepático de adulto nacionales y la Organización Nacional de Trasplante (ONT).

Con esta investigación se obtendrá una idea preliminar de cómo herramientas de inteligencia artificial son capaces de resolver problemas de em-

pareamiento entre receptor y donante en trasplante hepático, prediciendo la pérdida de injerto y el resultado de supervivencia. "Con este proyecto pretendemos mejorar el proceso de asignación donante-receptor, para obtener una mejor distribución de los órganos de donantes en asistolia y así disminuir la mortalidad post-trasplante y facilitar el acceso

al trasplante a todo aquel que lo necesite, eliminando la mortalidad en lista de espera", ha explicado el equipo del director de la Unidad de Cirugía General y Digestiva del Hospital Reina Sofía e investigador de IMIBIC, Javier Briceño.

El estudio lo realiza el grupo GC18 de investigación traslacional en cirugía del trasplante de órganos sólidos, dentro

de una línea de trabajo abierta desde hace algunos años que persigue identificar qué características del donante ayudarían a realizar la asignación más adecuada en este tipo de trasplante. Entre sus integrantes se incluyen también los cirujanos e investigadores María Dolores Ayllón, Rafael Calleja, Manuel Durán Martínez y Rubén Ciria.

La entrega de su XVIII Convocatoria de Ayudas a la Investigación en Salud se ha celebrado esta mañana en Madrid, en el Auditorio de Mutua Madrileña, en un acto presidido por el presidente del Grupo Mutua y su fundación, Ignacio Garralda; el presidente del Comité Científico de la Fundación Mutua Madrileña, el doctor Rafael Matesanz; y el que fuera jefe del Servicio de Microbiología y Enfermedades Infecciosas del Hospital Gregorio Marañón, el profesor Emilio Bouza. Los tres han estado acompañados por los investigadores principales de los estudios que han recibido ayudas.

## Essenzia® Dormire

### R3VIVE

Nueva línea sport

# elcolchón

Especialistas en Descanso... zzzz

desde 1972

COMPACT FORM   DRY PURE PROFILING   DRY HIGH SOFT   HR50 malva   CELLIANT   TENCEL   SUSPENSIÓN SELECTIVA DE TITANIO   toledo SuperStretch   ComfortZone   PUREfresh   BLOQUE MULTIPRO   VISCOGEL

Calle Osario, 3 Local
📞 957 471 369
📱 638 415 577



# INFORMACIÓN EN BUENAS MANOS

## El Hospital Quirónsalud Córdoba obtiene la certificación de la Agencia de Calidad Sanitaria de Andalucía en nivel 'Óptimo'

Este distintivo reconoce el compromiso del centro con la excelencia y la mejora continua de los servicios que presta a sus pacientes

REDACCIÓN

El Hospital Quirónsalud Córdoba ha recibido la certificación de calidad en nivel "Óptimo" que otorga la Consejería de Salud y Familias a través de la Agencia de Calidad Sanitaria de Andalucía (ACSA), entidad de evaluación y certificación integrada en la Fundación Progreso y Salud, y cuyos estándares están reconocidos por organismos de acreditación nacional e internacional como la ENAC o la International Society for Quality in Healthcare (Isqua).

**Con este reconocimiento, el hospital demuestra su compromiso con la excelencia y la mejora continua de los servicios que presta a sus pacientes**

La entrega del distintivo se ha realizado hoy en el hospital, en un acto presidido por la delegada territorial de Salud y Familias, María Jesús Botella, y que ha contado con la presencia de la directora gerente del Hospital Quirónsalud Córdoba, Alexia Sánchez, del director de la Agencia de Calidad Sanitaria de Andalucía, José Ignacio del Río Maza de Lizana, y del equipo directivo del centro.

La delegada territorial de Salud y Familias ha hecho entrega al equipo del



hospital del certificado que acredita la finalización del proceso de certificación con la ACSA, un trabajo que ha culminado con la obtención del nivel 'Óptimo' de calidad, el segundo de los tres niveles previstos por el modelo de la ACSA ('Avanzado', 'Óptimo' y 'Excelente') y que exige un alto cumplimiento en estándares asociados al mayor desarrollo de la organización, a los sistemas de información, las nuevas tecnologías y al rediseño de espacios organizativos.

Con este reconocimiento, el hospital demuestra su compromiso con la excelencia y la mejora continua de los servicios que presta a sus pacientes, garantizando que su actividad se ajusta a los criterios de calidad definidos en el manual de estándares de la Agencia de Calidad Sanitaria de Andalucía para la certificación de centros hospitalarios. Estos estándares evalúan aspectos referidos a la organización de la actividad, la accesibilidad y continuidad de la atención, los

derechos de los usuarios o la seguridad de los procesos.

En su informe, los evaluadores de la ACSA han puesto de manifiesto aspectos de la actividad que han sido considerados verdaderas fortalezas del trabajo del equipo del hospital. Entre ellas, destacan las acciones puestas en marcha para implementar un sistema de gestión de la calidad que favorezca la mejora continua del servicio y que se basa en una sólida estructura de calidad, en la implantación de un cuadro de mando integral y de una herramienta de gestión y, finalmente, en la evaluación de la experiencia del paciente.

Asimismo, la ACSA ha destacado, como medida de mejora de la accesibilidad, el «Portal del paciente», un espacio personal privado con acceso a informes y pruebas diagnósticas, comunicación directa con médicos, descarga del historial clínico y solicitud de citas online.

Por otro lado, el informe de evaluación refleja también iniciativas como la puesta a disposición de todos los profesionales de un "Manual de trato y tratamiento" y el desarrollo de iniciativas dirigidas a los pacientes pediátricos, como el uso de coches teledirigidos para la entrada a los quirófanos y la instalación de juegos táctiles en las salas de urgencias pediátricas.

# Si huele o se pudre, al MARRÓN.

la basura **[en su sitio]** no es basura

Separa y deposita la materia orgánica en el **contenedor marrón**.

Con los restos de materia orgánica, **Sadeco** obtiene compost de gran calidad para la agricultura y jardinería.

**sadeco**  
saneamientos de Córdoba  
empresa municipal







*Dr. José M<sup>a</sup> Cabrera*

**Especialista en  
Cirugía Plástica  
Reparadora y Estética**

Ronda de Los Tejares, 34  
14008 Córdoba

**957 486 268**



# INFORMACIÓN EN BUENAS MANOS

## Autoexploración, uso de protección solar y gafas de sol claves para hacer frente al melanoma

Las personas con piel clara, pecas o pelirrojas suelen tener mayor predisposición a sufrir esta lesión cutánea, aunque la radiación ultravioleta y las quemaduras solares, sobre todo en la infancia, siguen siendo los mayores factores de riesgo

REDACCIÓN

La prevención y la detección precoz son claves a la hora de hacer frente al melanoma, uno de los cánceres de piel menos frecuente, pero el que provoca más fallecimientos por su agresividad. Esto se traduce en autoexploraciones de lunares, evitar la sobreexposición solar y utilizar protección solar adecuada a cada tipo de piel y gafas de sol, pues también existe el melanoma ocular.

### En nuestro Hospital ofrecemos un abordaje integral del melanoma

Así lo explica el doctor Antonio Tejera, dermatólogo del Hospital San Juan de Dios de Córdoba y responsable de la unidad de cáncer de piel del centro, quien recuerda que, los últimos datos de incidencia publicados por la Academia Española de Dermatología y Venereología

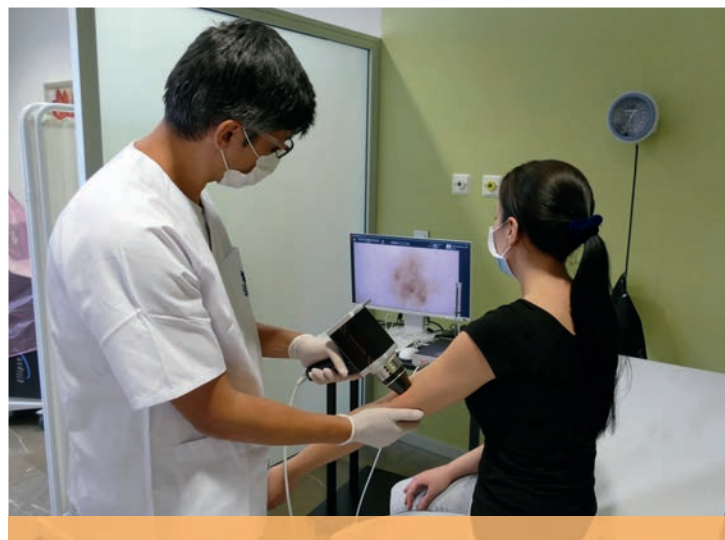

la situan en unos 10 casos por cada 100.000 habitantes, lo que en Córdoba supondría unos 70 nuevos casos al año.

“Personas de piel clara, pelirrojas o con muchas pecas pueden tener mayor riesgo de padecer esta enfermedad, así como aquellos que cuentan con algún tipo de afectación genética fa-

miliar, aunque esto último es menos frecuente”, apunta Tejera para quien, sin duda, el factor de riesgo más elevado es externo y corresponde a las radiaciones ultravioletas. “Tomar el sol y el haberse quemado, sobre todo en edades tempranas de la vida, multiplica el riesgo de padecer esta enfermedad, al igual que

las radiaciones emitidas por las lámparas de bronceado”, añade.

De ahí la importancia de usar medidas de protección frente al sol, como destaca la doctora Victoria Amorrinch, dermatóloga del Hospital San Juan de Dios de Córdoba. Estas medidas incluyen evitar la sobreexposición solar; no permanecer al sol entre las 12.00 y las 17.00 h (aun llevando protección); utilizar una crema que proteja ante la radiación A y B, que debe ser aplicada 30 minutos antes de la exposición y renovada cada dos o tres horas; y utilizar sombreros, gafas de sol y ropa adecuada que contribuyan a disminuir los daños solares.

En este sentido, ambos dermatólogos insisten en que el uso de mascarillas no supone una protección solar extra y que hay que continuar utilizando crema facial de protección en el exterior, aunque se utilicen estos elementos.

La doctora Amorrinch recuerda que se debe acudir al

dermatólogo con sospecha de melanoma “cuando tengamos una mancha o lunar nuevo que no teníamos o cuando veamos progresión o cambio en alguno que ya estaba, pero que ha aumentado de tamaño, cambiado su color, los bordes, etc”. Y es que el melanoma se caracteriza por ser una lesión oscura, marrón o negra, asimétrica, con bordes irregulares, que puede llegar a tener varias tonalidades y en crecimiento.

“En el cáncer de piel en general y en el melanoma en particular es básico el diagnóstico precoz, ya que si este es tardío y no puede extirparse, la mortalidad es muy elevada”, asegura Victoria Amorrinch.

Por ello, una vez detectada la sospecha de melanoma, expone el doctor Tejera, lo más inmediato es confirmar el diagnóstico mediante una biopsia para poder determinar su variedad, profundidad y características “algo que será fundamental para establecer el tratamiento posterior”.

## Cámara Hiperbárica

(Empresa cordobesa desde 2016)

**Pie diabético, úlceras, sordera súbita, necrosis mandibular, lesiones osteo-musculares, insuficiencia arterial, infecciones necrosantes de tejidos blandos, cicatrización tardía, recuperación ICTUS, fibromialgia, osteomielitis, osteonecrosis, anti-aging, entre otros.**

C/Isla Alegranza 10-A, 14011 Córdoba.

Tel. 957.111.437  646.130.682

[info@innovamedclinica.com](mailto:info@innovamedclinica.com)



INNOVAMED  
MEDICINA INTEGRAL



(NICA 57462)

[www.innovamedclinica.com](http://www.innovamedclinica.com)

 [innovamedhiperbaricr](https://www.facebook.com/innovamedhiperbaricr)





# Collection *Todoliva*

AOVEs de fincas Multivarietales en seto

Emociona tu paladar  
con un mundo de sabores, aromas y colores

hierba fresca  
recien cortada

plátano

alcachofa

**Aceites  
Virgenes Extra**

frutos secos

canela

manzana



Disponibles en cajas de 1, 3, 5 y 6 L

tomate

almendra

hojas de olivo

## Collection *Aoves Todoliva*

La colección completa está formada por cinco extraordinarios **aceites vírgenes extra** monovarietales y un multivarietal. De variados e intensos sabores y aromas frutados, que los hacen únicos y diferentes entre sí. En boca se muestran suaves, ligeros y fragantes. Ideales para degustar y maridar en tu cocina, con tantos platos, como tu imaginación te permita



Patios de Córdoba  
Centenario Concurso Municipal

1921 |  
2021

100

Una  
tradición  
presente

[centenariopatioscordoba.com](http://centenariopatioscordoba.com)

